

第48回 茨木市民 マラソン大会開催要項

平成29年 1月15日(日)

万博記念競技場スタート・ゴール
(万国博記念公園自然文化園コース)

午前9時00分から開会式 雨天決行

種別(種別は一部変更しております。)

- ◎10キロレース
 - ①一般男・女 (39歳以下)
 - ②40歳代男・女
 - ③50歳代男・女
 - ④60歳以上男・女
 - ⑤高校男子
- ◎5キロレース
 - ①一般男・女 (39歳以下)
 - ②40歳代男・女
 - ③50歳代男・女
 - ④60歳以上男・女
 - ⑤高校男・女
 - ⑥中学男子

- ◎3キロレース
 - ①中学女子
 - ②小学4年男・女
 - ③小学5年男・女
 - ④小学6年男・女
 - ⑤ファミリーの部
- ◎1・5キロレース
 - ①小学1年男・女
 - ②小学2年男・女
 - ③小学3年男・女

*年齢は、平成28年1月8日時点での満年齢

※「一般」は15歳以上、「ファミリーの部」は小学生1人と大人1人がペアで走ります。

主催 茨木市
茨木市陸上競技協会

後援 茨木ライオンズクラブ

(参加料)

一	般	500円
高	校 生	400円
中	学 生	300円
小	学 生	200円
フ	ァ ミ リ ー	700円(1組)

(申込)

所定の申込用紙に必要事項を記入のうえ、参加料を添えて茨木市立市民体育館(小川町)で次の日時に申し込みをしてください。

◎平成28年12月4日(日)午前10時から正午
(一般・個人受付)

◎平成28年12月8日(木)
午後5時30分から7時00分

(小・中・高の団体申込はこの日に申込んで下さい。また、学校団体については申込データの作成をお願いします。申込データは茨木陸協のHPから取り寄せるか、以下のメールアドレスに申込データ希望のメールを送信してください。作成した一覧表はUSBに保存し、一覧表・申込金と一緒に受付時に必ず持参して下さい。)

送信先メール(sakanashi@ibarakinishi.osaka-c.ed.jp)

(学校団体のかたについては、午後7時からプログラム編成会議を行いますので、ご協力ください。)

◎上記日時に来られない場合は、金融機関で「参加料」を振込んだうえ、その控えとなる「振替取扱票」のコピーと「申込書」を12月6日(火)午後5時までに郵送・FAXまたは持参してください。

(振込先)

◎金融機関の場合
りそな銀行 茨木支店 普通 8595623
茨木市陸上競技協会 会計 石田卓也

「申込書」に必要な事項

- ①距離 ②種別・性別 ③住所
- ④氏名 ⑤生年月日・年齢
- ⑥連絡先電話番号
- ⑦小・中・高校生は、学校名と学年

(申込書送付先)

〒567-8505
茨木市駅前三丁目8番13号 スポーツ推進課
市民マラソン係
(FAX・072-624-4767)

(郵送の場合の申込期限)

平成28年12月6日(火)午後5時必着

◎茨木ライオンズクラブから提供されたナンバーカードを大会当日受付で渡します。

ただし、中学校は各校が持っている4ケタのナンバーカードを持参し使用してください。

また、本年度より高校のゼッケンについてはこちらで割り振ります。高体連でのゼッケン番号を使用しないでください。ゼッケンについては当日受付でお渡しします。

◎40歳代より上の部の3位までに賞状とメダルを、それ以外の部(ファミリーの部は除く)の3位までに賞状とメダルを、6位(中学の部は10位)までに賞状を授与します。小中学校で茨木市外から参加の方は、オープン参加となり、表彰の対象外となりますので、ご了承ください。

◎結果については、後日茨木市スポーツ推進課・茨木市陸上競技協会のHPに掲載いたしますのでご理解をお願いいたします。

◎大会参加者は、あらかじめ医師の診断を受けるなど、健康管理には十分留意してください。

◎大会中に生じた事故については、応急処置の他は、主催者にてその責任を負いません。参加者各自で傷害保険の加入をお願いします。

◎団体申込チームは、当日の役員を1名以上登録してください。

◎学校単位で出場し、申込書に学校長印がある場合を除き、18歳以下の方が出場する場合は、保護者の承諾書が必要です。

◎荷物預かり所を設けますが、貴重品等手荷物は、各自で十分注意してください

◎大会中、万博公園内の東の広場でイベントが行われますので、競技中に衝突等のないようご注意ください。

◎賞状・メダルにつきましては、必ず当日にお受け取りください。後日の発送などは一切行いません。

◎その他、詳細につきましては、スポーツ推進課までお問い合わせください。

(TEL 072-620-1608)

和田伸也さんと一緒に走ろう!!

～プロフィール～

茨木市在住。
リオデジャネイロパラリンピック3種目で入賞し(1500m[6位]、5000m[6位]、マラソン[5位])、キラリいばらき大賞受賞。
☆1500mでは日本新記録を樹立☆
2012年ロンドンパラリンピック(5000m)において、銅メダルを獲得。
ファミリーの部、5km、10kmに参加予定!

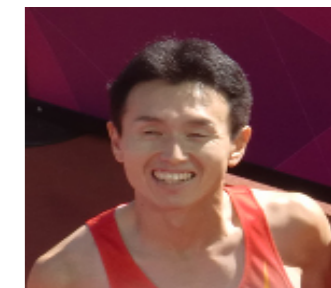

茨木市民マラソン大会 コース図
平成29年1月15日(日)

競技時間

9:45 中学女子3キロ
9:47 ファミリー3キロ (親子ペア)

10:20 高校男子10キロ
10:20 一般男子10キロ
10:20 30歳男子10キロ
10:20 40歳男子10キロ
10:20 50歳男子10キロ
10:20 60歳以上男子10キロ
10:20 一般女子10キロ
10:20 30歳女子10キロ
10:20 40歳女子10キロ
10:20 50歳女子10キロ
10:20 60歳以上女子10キロ

10:25 小学1年男子1.5キロ
10:27 小学1年女子1.5キロ
10:25 小学2年男子1.5キロ
10:27 小学2年女子1.5キロ
10:25 小学3年男子1.5キロ
10:27 小学3年女子1.5キロ

11:40 高校男子5キロ
11:40 一般男子5キロ
11:40 40歳男子5キロ
11:40 50歳男子5キロ
11:40 60歳以上男子5キロ
11:45 高校女子5キロ
11:45 一般女子5キロ
11:45 40歳女子5キロ
11:45 50歳女子5キロ
11:45 60歳以上女子5キロ

10:50 小学4年男子3キロ
10:52 小学4年女子3キロ
10:50 小学5年男子3キロ
10:52 小学5年女子3キロ
10:50 小学6年男子3キロ
10:52 小学6年女子3キロ

12:20 中学男子5キロ

スタート地点拡大図(万博記念競技場内)
スタート地点には遅くとも5分前までには
集合しておいてください。

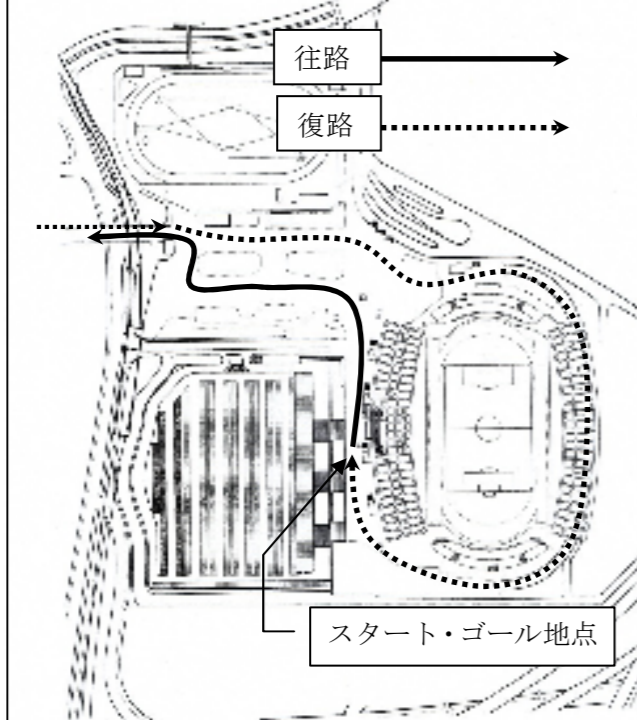

**本年度は競技場が改修工事の関係で使用できません。
コースについては変更の可能性もあります。
変更の際は当日にお伝えいたします。ご了承ください。**

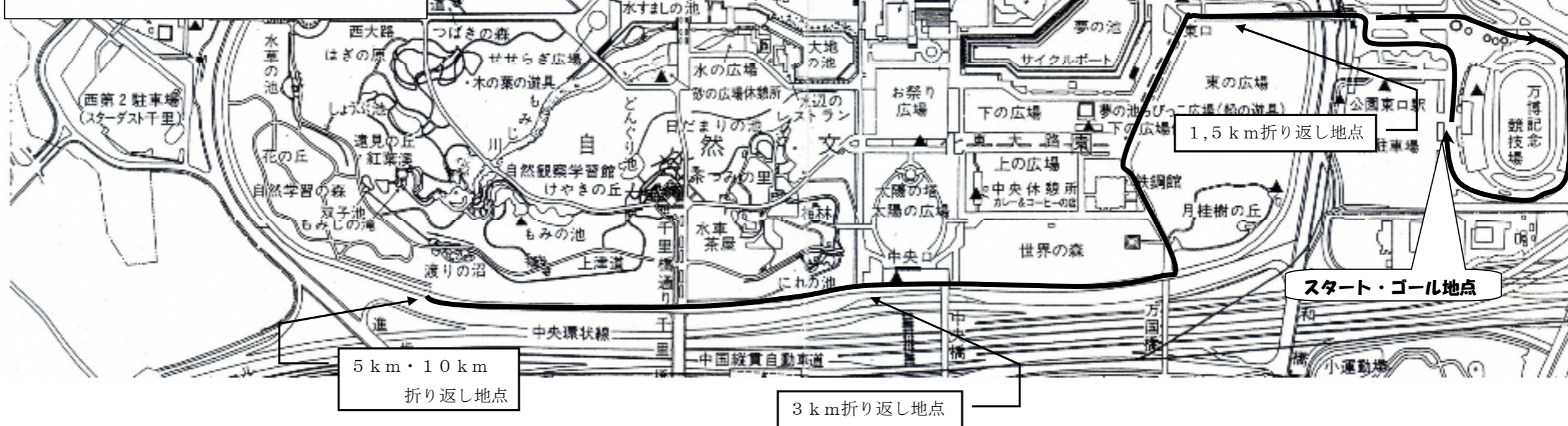

5 km・10 km
折り返し地点

3 km折り返し地点

1.5 km折り返し地点

スタート・ゴール地点